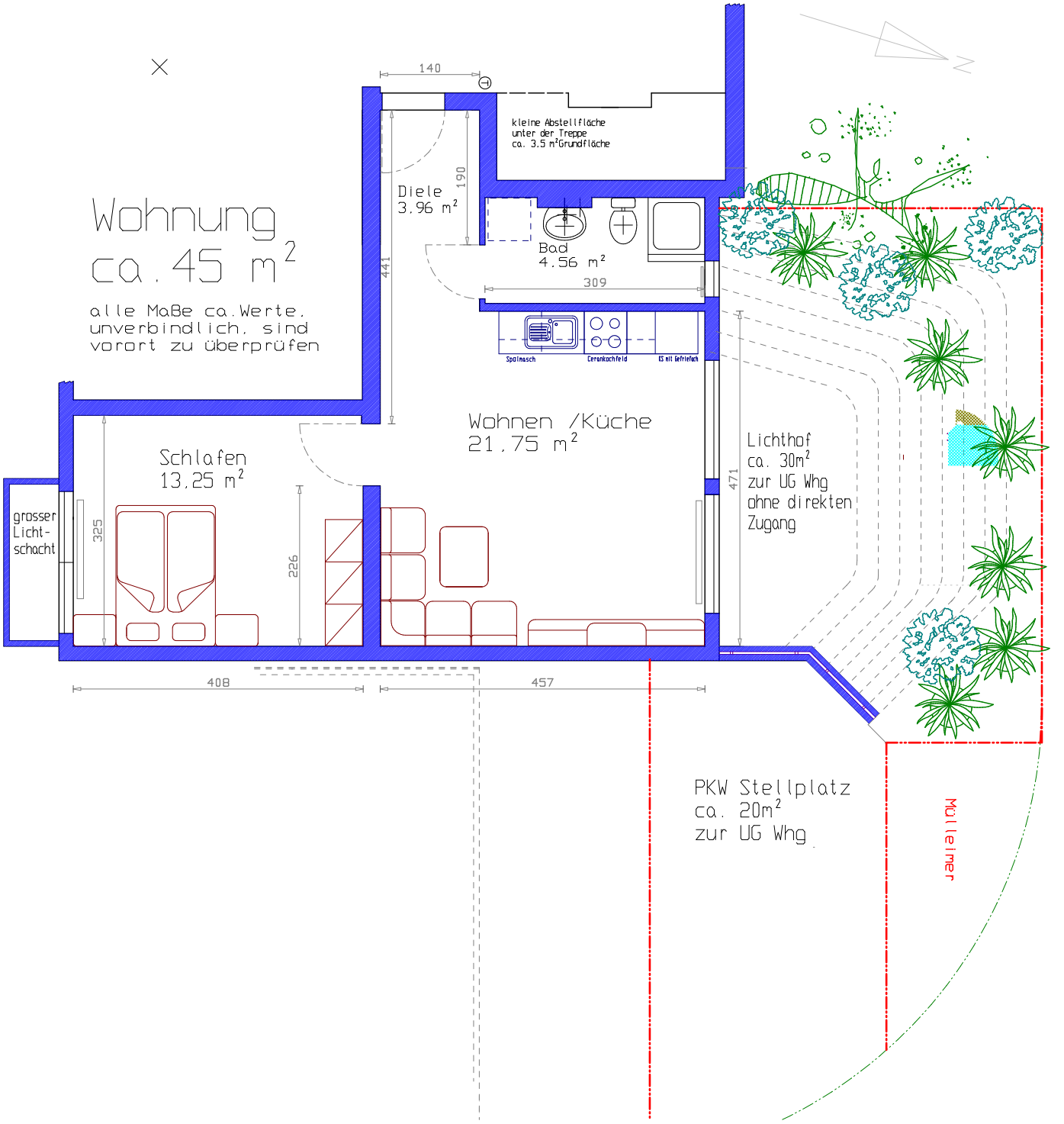
Wohnung
ca. 45 m²
alle Maße ca.Werte, unverbindlich, sind vorort zu überprüfen
140
kleine Abstellfläche unter der Treppe ca. 3.5 m²Grundfläche
Diele
3.96 m²
190
441
Bad
4.56 m²
309
Spülmasch
Cerankochfeld
KS mit Gefrierfach
Wohnen /Küche
21.75 m²
Schlafen
13.25 m²
grosser Licht-schacht
325
226
471
Lichthof
ca. 30m²
zur UG Whg
ohne direkten Zugang
408
457
PKW Stellplatz
ca. 20m²
zur UG Whg
Mülleimer